

2018년

(주)에스피씨캐피탈의 현황

이 자료는 「여신전문금융업감독규정」 제23조에 따라 작성되었습니다.



목 차

| | |
|-------------------------|----|
| I. 일반현황----- | 5 |
| 1. 회사현황----- | 5 |
| 2. 경영방침----- | 5 |
| 3. 연혁 · 추이----- | 5 |
| 4. 조직도----- | 6 |
| 5. 인원----- | 6 |
| 6. 임원현황----- | 7 |
| 7. 영업점----- | 7 |
| 8. 대주주----- | 7 |
| 9. 타법인 주식 보유 현황----- | 7 |
| 10. 배당----- | 7 |
| II. 경영실적----- | 8 |
| 1. 취급업무별 영업실적----- | 8 |
| 2. 부문별 영업실적----- | 9 |
| III. 재무현황----- | 10 |
| 1. 요약 재무상태표----- | 10 |
| 2. 요약 손익계산서----- | 11 |
| 3. 자금조달 현황----- | 11 |
| 4. 자산 · 부채 만기구조----- | 12 |
| 5. 유가증권 투자현황----- | 13 |
| 6. 대손상각 및 충당금 적립현황----- | 13 |
| 7. 부실 및 무수익 수신----- | 13 |
| 8. 지급보증 및 기타----- | 14 |

| | |
|------------------------|----|
| IV. 경영지표----- | 15 |
| 1. 주요 경영지표 현황----- | 15 |
| V. 리스크관리----- | 17 |
| 1. 개요----- | 17 |
| 2. 리스크 종류 등----- | 17 |
| 3. 리스크 관련 양식----- | 17 |
| VI. 기타 경영현황----- | 19 |
| 1. 내부통제----- | 19 |
| 2. 기관경고 및 임원문책 현황----- | 19 |
| VII. 재무제표----- | 20 |
| 1. 감사보고서----- | 20 |
| 2. 재무상태표----- | 20 |
| 3. 손익계산서----- | 20 |
| 4. 이익잉여금처분계산서----- | 20 |
| 5. 현금흐름표----- | 20 |
| 6. 주석사항----- | 20 |
| 7. 연결재무제표감사보고서----- | 20 |
| 8. 연결재무상태표----- | 20 |
| 9. 연결손익계산서----- | 20 |
| 10. 연결자본변동표----- | 20 |
| 11. 연결현금흐름표----- | 20 |
| 12. 연결재무제표 주석사항----- | 20 |

| | |
|-----------------|----|
| VIII. 기타----- | 21 |
| 1. 민원현황----- | 21 |
| 2. 주요 용어해설----- | 21 |

I. 일반현황

1. 회사현황

| 회사명 | 한글 | (주)에스피씨캐피탈 | 대표자 | 황재복 |
|-----------|----|--------------------------------------|-------|-------|
| | 영문 | SPC CAPITAL CO.,LTD. | | |
| 본점소재지(주소) | | 서울특별시 서초구 남부순환로 2620 (양재동) | | |
| 수권자본금 | | 400억원 | 납입자본금 | 200억원 |
| 회사설립일 | | 2007.03.07 | 상장일 | - |
| 영위업무 | | 할부금융업(2010.03.18), 시설대여업(2010.03.18) | | |

2. 경영방침

1. SPC그룹 가맹점주 등 소상공인을 위한 다양한 금융상품 개발 및 서비스 제공
2. 사업부/가맹점/캐피탈 Win-Win 관계 실현
3. 프랜차이즈 전문 캐피탈사 도약

3. 연혁 · 추이

2007.03.07 - (주)에스피씨캐피탈 설립(자본금 100억원)
2007.04.01 - (주)에스피씨캐피탈 업무개시
2009.01.19 - 자본금 50억원 증자(총 납입자본금 150억원)
2010.02.12 - 자본금 50억원 증자(총 납입자본금 200억원)
2010.03.18 - 여신전문금융업 등록(할부금융업, 시설대여업)
2012.10.10 - 본점 이전(서울시 서초구 양재동)

4. 조직도

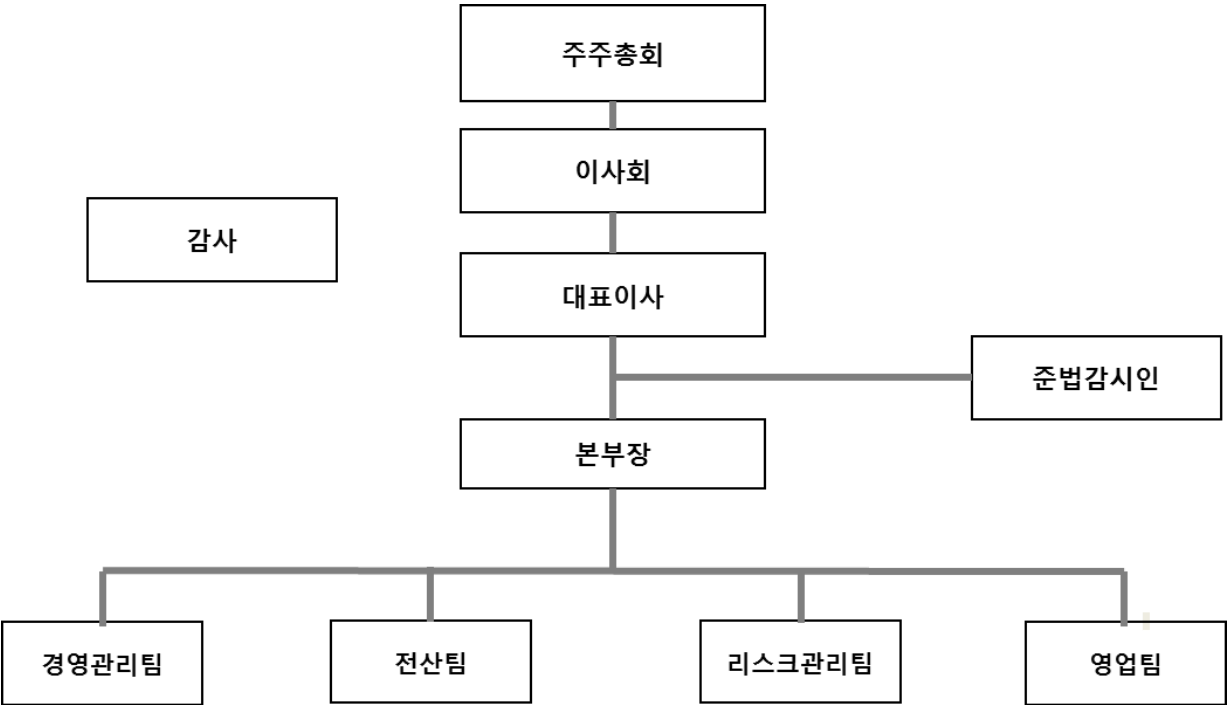

5. 인원

(단위 : 명)

| 구분 | | 임원 | | 일반직원 | | | | | 사무직등 | 합계 | 직원외 인원 | 총계 |
|----|------|----|-----|------|-----|-----|-----|-------|------|----|-----------|----|
| | | 상근 | 비상근 | 1 급 | 2 급 | 3 급 | 4 급 | 5·6 급 | | | | |
| 해외 | 국내 | 2 | 2 | 5 | 3 | 2 | 1 | | | 15 | | 15 |
| | 지점 | | | | | | | | | | | |
| | 현지법인 | | | | | | | | | | | |
| | 사무소 | | | | | | | | | | | |
| | 소계 | | | | | | | | | | | |
| 합계 | | 2 | 2 | 5 | 3 | 2 | 1 | | | 15 | | 15 |

6. 임원현황

| 성명 | 직위 | 출생연월 | 담당업무 | 주요경력 | 최초 선임일 | 최근 선임일 | 임기 만료일 | 상근여부 |
|-----|------|---------|------|-----------------|------------|------------|------------|------|
| 황재복 | 대표이사 | 1961.10 | 대표이사 | 파리크라상 지원본부장 | 2016.11.01 | 2016.11.01 | 2019.11.01 | 상근 |
| 용환빈 | 사내이사 | 1963.04 | 총괄 | SPC 캐피탈 총괄임원 | 2017.03.31 | 2017.03.31 | 2020.03.31 | 상근 |
| 장세인 | 사내이사 | 1969.09 | 경영전반 | 파리크라상 재경지원실장 | 2018.03.30 | 2018.03.30 | 2021.03.30 | 비상근 |
| 정창섭 | 감사 | 1974.07 | 감사 | SPC 그룹 법무실장 | 2011.07.28 | 2017.03.31 | 2020.03.31 | 비상근 |

7. 영업점 현황 : 해당사항 없음

8. 대주주

(단위 : 백만원, %)

| 주주명 | 금액 | 지분율 |
|----------|--------|--------|
| (주)파리크라상 | 20,000 | 100.00 |
| 계 | 20,000 | 100.00 |

9. 타법인 주식보유 현황 : 해당사항 없음

10. 배당 : 해당사항 없음

Ⅱ. 경영실적

1. 취급업무별 영업실적 (연간 취급액 기준)

(단위 : 백만원, %)

| 업종별 | | | 당해연도 | | 직전연도 | |
|--------------------|------|-------------------|--------|--------|--------|--------|
| | | | 금액 | 구성비 | 금액 | 구성비 |
| 카드 | 신용판매 | 일시불 | | | | |
| | | 할부 | | | | |
| | 현금대출 | 단기카드대출 (현금서비스) | | | | |
| | | 장기카드대출 (카드론) | | | | |
| | 계 | | | | | |
| 리스 | 금융 | | 100 | 0.20 | 572 | 1.48 |
| | 운용 | | | | | |
| | 계 | | 100 | 0.20 | 572 | 1.48 |
| 할부금융 | | | | | | |
| 신기술 금융 투자·융자 | 회사분 | 투자 | | | | |
| | | 대출금 | | | | |
| | 조합분 | 투자 | | | | |
| | | 대출금 | | | | |
| | 계 | | | | | |
| 콜론 | | | | | | |
| 할인어음 | | | | | | |
| 팩토링 | | | | | | |
| 대여금 | | | 50,436 | 99.80 | 38,062 | 98.52 |
| 기타 | | | | | | |
| 합계 | | | 50,536 | 100.00 | 38,634 | 100.00 |

2. 부문별 영업실적

1) 카드이용 현황 : 해당사항 없음

2) 리스현황 (연간 취급액 기준)

(단위 : 백만원, %)

| 구 분 | | 당해연도 | | 직전연도 | |
|------|------------|------|--------|------|--------|
| | | 금액 | 구성비 | 금액 | 구성비 |
| 물건별 | 국산 | 100 | 100.00 | 572 | 100.00 |
| | 외산 | | | | |
| 이용자별 | 공공기관/비영리단체 | | | | |
| | 다른리스회사 | | | | |
| | 사업자(법인,개인) | 100 | 100.00 | 572 | 100.00 |
| | 개인 | | | | |
| | 기타 | | | | |
| 업종별 | 제조업 | | | | |
| | 비제조업 | 100 | 100.00 | 572 | 100.00 |
| 합계 | | 100 | 100.00 | 572 | 100.00 |

3) 할부금융 현황 (연간 취급액 기준) : 해당사항 없음

4) 신기술투자현황 : 해당사항 없음

Ⅲ. 재무현황

1. 요약 재무상태표

(단위 : 백만원, %)

| 구분 | | 당해연도 | | 직전연도 | |
|----------------|----------|--------|--------|--------|--------|
| | | 금액 | 구성비 | 금액 | 구성비 |
| 자산 | 현금 및 예치금 | 1,041 | 3.22 | 4,038 | 12.80 |
| | 유가증권 | | | | |
| | 대출채권 | 30,208 | 93.55 | 26,408 | 83.74 |
| | 카드자산 | | | | |
| | 할부금융자산 | 27 | 0.08 | 95 | 0.30 |
| | 리스자산 | 244 | 0.76 | 303 | 0.96 |
| | 신기술금융자산 | | | | |
| | 유형자산 | 62 | 0.19 | 109 | 0.35 |
| | 기타자산 | 709 | 2.20 | 582 | 1.85 |
| | 자산총계 | 32,291 | 100.00 | 31,535 | 100.00 |
| 부채 | 차입부채 | 6,000 | 18.58 | 5,000 | 15.86 |
| | 기타부채 | 88 | 0.27 | 115 | 0.36 |
| | 부채총계 | 6,088 | 18.85 | 5,115 | 16.22 |
| 자본총계 | | 26,203 | 81.15 | 26,420 | 83.78 |
| 부채 및 자본총계(총자산) | | 32,291 | 100.00 | 31,535 | 100.00 |

2. 요약 손익계산서

(단위 : 백만원)

| 구분 | 당해연도 | 직전연도 |
|-----------|-------|-------|
| 영업수익 | 1,935 | 2,376 |
| 영업비용 | 2,259 | 2,066 |
| 영업이익 | -324 | 310 |
| 영업외수익 | 77 | 26 |
| 영업외비용 | | |
| 법인세차감전순이익 | -247 | 336 |
| 법인세비용 | -30 | 76 |
| 당기순이익 | -217 | 260 |

3. 자금조달 현황

(단위 : 백만원)

| 구분 | | 당해연도 | 직전연도 |
|----------|----------|-------|-------|
| 부채계정자금조달 | 차입금 | 6,000 | 5,000 |
| | 회사채 | | |
| | 기타 | | |
| 기타 | 보유유가증권매출 | | |
| | 유동화자금조달 | | |
| | 기타 | | |
| 합계 | | 6,000 | 5,000 |

4. 자산부채 만기구조

(단위 : 백만원)

| 구분 | | | | 7 일 이내 | 30 일 이내 | 90 일 이내 | 180 일 이내 | 1 년 이내 | 1 년 초과 | 합계 | |
|-----------------------------|---------------------|-------------------|---------|-----------|------------|------------|-------------|-----------|-----------|--------|--------|
| 자산 | 원화 자산 | 현금과 예치금 | | | 1,037 | 1,037 | 1,037 | 1,037 | 5 | 1,041 | |
| | | 유가증권 | | | | | | | | | |
| | | 카드자산 | | | | | | | | | |
| | | 할부금융자산 | | | 2 | 5 | 11 | 21 | 7 | 27 | |
| | | 리스자산 | | | 12 | 36 | 70 | 131 | 114 | 245 | |
| | | 신기술금융자산 | | | | | | | | | |
| | | 대출채권 | 콜론 | | | | | | | | |
| | | | 할인어음 | | | | | | | | |
| | | | 팩토링 | | | | | | | | |
| | | | 대여금 | 가계대출금 | | 25 | 74 | 149 | 492 | 407 | 898 |
| | | | | 기타대출금 | | 591 | 2,207 | 5,450 | 15,823 | 13,975 | 29,798 |
| | | | | 소계 | | 615 | 2,281 | 5,599 | 16,315 | 14,382 | 30,696 |
| | | | 기타 | | | | | | | | |
| | | | 소계 | | | 615 | 2,281 | 5,599 | 16,315 | 14,382 | 30,696 |
| 기타 원화자산 | | | 108 | 372 | 455 | 522 | 253 | 775 | | | |
| 원화자산총계 | | | 1,774 | 3,731 | 7,171 | 18,026 | 14,759 | 32,785 | | | |
| 외화자산총계 | | | | | | | | | | | |
| 자산총계 | | | | 1,774 | 3,731 | 7,171 | 18,026 | 14,759 | 32,785 | | |
| 부채 및 자본 | 원화 부채 및 자본 | 단기차입금 | 일반차입금 | | | | | 6,000 | | 6,000 | |
| | | | 어음차입금 | | | | | | | | |
| | | | 관계회사차입금 | | | | | | | | |
| | | | 기타 | | | | | | | | |
| | | | 소계 | | | | | 6,000 | | 6,000 | |
| | | 콜머니 | | | | | | | | | |
| | | 장기차입금 | | | | | | | | | |
| | | 사채 | | | | | | | | | |
| | | 기타 원화부채 | | | 18 | 21 | 24 | 61 | 27 | 88 | |
| | | 부채 소계(원화) | | | 18 | 21 | 24 | 6,061 | 27 | 6,088 | |
| | | 자기자본 | | | | | | | 26,203 | 26,203 | |
| | | 제충당금 | | | | | | | 494 | 494 | |
| | | 원화부채 및 자본(제충당금포함) | | | 18 | 21 | 24 | 6,061 | 26,725 | 32,785 | |
| | | 외화 부채 및 자본 | | | | | | | | | |
| 부채 및 자본 총계 | | | | 18 | 21 | 24 | 6,061 | 26,725 | 32,785 | | |
| 자산과 부채 및 자본의 만기불일치(원화분) | | | | | 1,756 | 3,709 | 7,147 | 11,965 | -11,965 | | |
| 자산과 부채 및 자본의 만기불일치(원화 및 외화) | | | | | 1,756 | 3,709 | 7,147 | 11,965 | -11,965 | | |

5. 유가증권 투자현황 : 해당사항 없음

6. 대손상각 및 대손충당금 적립 현황

1) 대손상각 현황

(단위 : 백만원)

| 구분 | 당해연도 | 직전연도 |
|---------|------|------|
| 카드자산 | | |
| 할부금융자산 | 4 | 5 |
| 리스자산 | | |
| 신기술금융자산 | | |
| 여신성금융자산 | 177 | 174 |

2) 대손충당금 적립 현황(실적립액 기준)

(단위 : 백만원)

| 구분 | 당해연도 | | | 직전연도 | | |
|---------|--------|-----|-------|--------|-----|-------|
| | 채권총액 | 적립액 | 비율(%) | 채권총액 | 적립액 | 비율(%) |
| 카드채권 | | | | | | |
| 할부금융채권 | 27 | | 0.72 | 99 | 4 | 4.04 |
| 리스채권 | 245 | 1 | 0.50 | 307 | 4 | 1.30 |
| 신기술금융채권 | | | | | | |
| 여신성금융채권 | 30,702 | 493 | 1.61 | 26,796 | 386 | 1.44 |

7. 부실 및 무수익여신

1) 부실 및 무수익여신

(단위 : 백만원)

| 구분 | 당해연도 | 직전연도 | 변동요인 |
|-------|--------|--------|------|
| 총여신 | 30,974 | 27,202 | |
| 부실여신 | 330 | 252 | |
| 무수익여신 | 528 | 554 | |

2) 부실 및 무수익여신 업체 현황(10억원 이상) : 해당사항 없음

3) 신규발생 법정관리업체 현황 : 해당사항 없음

8. 지급보증 및 기타 현황 : 해당사항 없음

IV. 경영지표

1. 주요 경영지표 현황

(단위 : 백만원, %)

| 구분 | | | 당해연도 | 직전연도 |
|------------|-----------------------|--------------------|--------|--------|
| 자본의 적정성 | 조정자기 자본비율 | 조정자기자본계 | 26,318 | 26,559 |
| | | 조정총자산계 | 31,210 | 27,495 |
| | | 조정자기자본비율 | 84.32 | 96.60 |
| | 단순자기 자본비율 | 납입자본금 | 20,000 | 20,000 |
| | | 자본잉여금 | | |
| | | 이익잉여금 | 6,203 | 6,420 |
| | | 자본조정 | | |
| | | 기타포괄손익누계액 | | |
| | | 자기자본계 | 26,203 | 26,420 |
| | | 총자산 | 32,291 | 31,535 |
| | | 단순자기자본비율 | 81.15 | 83.78 |
| 자산의 건전성 | 손실위험도 가중부실 채권비율 | 가중부실채권등 | 336 | 250 |
| | | 총채권등 | 30,974 | 27,202 |
| | | 손실위험도가중부실채권 비율 | 1.08 | 0.92 |
| | 고정이하 채권비율 | 고 정 | 197 | 302 |
| | | 회 수 의 문 | 135 | 252 |
| | | 추 정 손 실 | 195 | |
| | | 고정이하채권계 | 528 | 554 |
| | | 총채권등 | 30,974 | 27,202 |
| | | 고정이하채권비율 | 1.70 | 2.04 |
| | 연체채권비율 | 연체채권액 | 507 | 433 |
| | | 총채권액 | 30,974 | 27,202 |
| | | 연체채권비율 | 1.64 | 1.59 |
| | 대주주에 대한 신용공여비율 | 대주주 신용공여액 | | |
| | | 자기자본계 | 26,203 | 26,420 |
| | | 대주주에 대한 신용공여비율 | 0.00 | 0.00 |
| | 대손충당금 적립비율 | 대손충당금 잔액(대손준비금 포함) | 494 | 394 |
| | | 대손충당금 최소의무적립액 | 494 | 394 |
| | | 대손충당금적립비율 | 100.00 | 100.00 |
| 수익성 | 총자산 이익률 | 당기순이익 | -217 | 260 |
| | | 총자산평잔 | 30,297 | 33,618 |
| | | 총자산이익률 | -0.72 | 0.77 |
| | 자기자본 이익률 | 당기순이익 | -217 | 260 |
| | | 자기자본계 | 26,203 | 26,420 |

| | | | | |
|-----|-----------------|------------|-----------|--------|
| | | 자기자본이익률 | -0.83 | 0.98 |
| | 총자산 경비율 | 총경비 | 1,313 | 1,264 |
| | | 총자산평잔 | 30,297 | 33,618 |
| | | 총자산경비율 | 4.33 | 3.76 |
| | 수지비율 | 연간 영업비용 | 2,259 | 2,066 |
| | | 연간 영업수익 | 2,012 | 2,402 |
| | | 수지비율 | 112.29 | 85.99 |
| 유동성 | 원화유동성 자산비율 | 원화 유동성자산 | 3,731 | 6,806 |
| | | 원화 유동성부채 | 21 | 5,045 |
| | | 원화 유동성비율 | 17,455.43 | 134.90 |
| | 업무용 유형자산비율 | 업무용 유형자산 | 114 | 323 |
| | | 자기자본계 | 26,203 | 26,420 |
| | | 업무용유형자산비율 | 0.43 | 1.22 |
| | 발행채권의 신용스프레드 | 신용카드채권 수익률 | | |
| | | 국고채수익률 | | |
| | | 신용스프레드 | | |
| 생산성 | 직원 1 인당 | 영업이익 | -29 | 28 |
| | | 여신액 | 4,594 | 3,512 |

V. 리스크관리

1. 개요

1) 리스크 관리조직 구성

리스크관리팀이 신용리스크 관리 업무를 수행하고, 경영관리팀이 시장리스크와 유동성 리스크 관리 업무 수행

2) 관리 목적

경영의 안정성을 유지하고 수익의 극대화를 도모하기 위하여 각종 리스크의 효율적 관리를 목적으로 함

2. 리스크종류

1) 신용리스크

- ① 개념 - 거래상대방의 채무불이행이나 신용변화에 따른 리스크
- ② 관리방법 - 여신별 정기적인 모니터링을 통한 사후관리
 - 담보물건의 가치변동, 채무상환능력에 대한 지속적인 정보수집

2) 시장리스크

- ① 개념 - 금리 등의 가격변동에 의해 발생하는 자산, 부채의 가치변화 리스크
- ② 관리방법 - 자금조달의 조건과 대출조건을 Matching 하여 운영

3) 유동성리스크

- ① 개념 - 예기치 못한 자금소요에 대응하지 못함으로써 발생하는 지급불능 리스크
 - 자산 /부채의 만기불일치로 발생하는 리스크
- ② 관리방법 - 일간, 주간, 월간, 연간 자금수지계획을 작성하여 종합적으로 관리

3. 리스크 관련 양식

1) 신용카드 대환대출 현황 : 해당사항 없음

2) 할부금융사 가계대출 현황

(단위 : 백만원)

| 구분 | 정상 | 요주의 | 고정이하여신 | | | | 합계 |
|-------|-----|-----|--------|------|------|----|-----|
| | | | 고정 | 회수의문 | 추정손실 | 소계 | |
| 가계대출금 | 830 | 19 | 47 | 3 | | | 898 |

3) 자산유동화 현황 : 해당사항 없음

4) 자산별자산유동화현황 : 해당사항 없음

VI. 기타 경영현황

1. 내부통제

1) 감사의 기능과 역할

회사내의 부정과 오류를 미연에 방지하고 회사의 자산을 보호하며 경영의 합리화를 도모

2) 감사부서 감사방침 및 감사빈도

① 감사방침 : 업무전반에 관한 정확성과 제 규정 준수 및 취급절차의 준수 여부를 감시하여 위규, 부당 또는 오류처리 등의 유무를 고발함으로써 사고의 조기발견과 예방을 목적

② 감사빈도 : 정기감사는 부실·위험 및 감사빈도 등을 고려하여 연 1회 이상 실시하며 사전예방감사에 중점을 두고 수시 또는 불시의 특별감사를 병행 실시

3) 내부통제 전담조직 및 관리체계

- 이사회
- 감사
- 준법감시인

4) 준법감시인의 역할 및 기능

준법감시인은 내부통제기준 및 준법감시인운영기준이 정하는 바에 따라, 일상업무 사전감시 및 법규준수 측면에서의 사전검토, 경영진에의 자문, 고객보호, 윤리강령의 시행, 법규 준수 교육 등의 업무를 수행

2. 기관경고 및 임원문책 현황 : 해당사항 없음

VII. 재무재표

1. 감사보고서 : <http://dart.fss.or.kr>
2. 재무상태표 : <http://dart.fss.or.kr>
3. 손익계산서 : <http://dart.fss.or.kr>
4. 이익잉여금(결손금)처분계산서 : <http://dart.fss.or.kr>
5. 현금흐름표 : <http://dart.fss.or.kr>
6. 주석사항 : <http://dart.fss.or.kr>
7. 연결재무제표감사보고서 : 해당사항 없음
8. 연결재무상태표 : 해당사항 없음
9. 연결손익계산서 : 해당사항 없음
10. 연결자본변동표 : 해당사항 없음
11. 연결현금흐름표 : 해당사항 없음
12. 연결재무제표 주석사항 : 해당사항 없음

Ⅷ. 기타

1. 민원현황 : 해당사항 없음

2. 주요 용어해설

| 용 어 | 내 용 | 관련페이지 |
|--------------------|--|-------|
| 조정자기자본비율 | $\text{조정자기자본} / \text{조정총자산} \times 100$ | 15 |
| 단순자기자본비율 | $\text{자기자본} / \text{총자산} \times 100$ | 15 |
| 손실위험도가중 부실채권비율 | $(\text{고정채권} \times 20\% + \text{회수의문채권} \times 75\% + \text{추정손실채권} \times 100\%) / \text{총채권} \times 100$ | 15 |
| 고정이하채권비율 | $\text{고정이하(고정, 회수의문, 추정손실)분류채권 등} / \text{총채권} \times 100$ | 15 |
| 연체채권비율 | $1\text{개월이상 연체채권(관리자산 기준)} / \text{총채권 등} \times 100$ | 15 |
| 대주주에 대한 신용공여 비율 | $\text{대주주신용공여액} / \text{자기자본} \times 100$ | 15 |
| 총자산이익률 | $\text{당기순이익} / \text{총자산(평잔)} \times 100$ | 15 |
| 총자산경비율 | $\text{총경비} / \text{총자산(평잔)} \times 100$ | 16 |
| 수지비율 | $\text{영업비용} / \text{영업수익} \times 100$ | 16 |